

販売移管品 新発売のご案内

リスペリドン錠 1mg/2mg/3mg 「ヨシトミ」

リスペリドン細粒 1% 「ヨシトミ」

謹啓 時下、益々ご清栄のこととお慶び申し上げます。
平素は弊社製品につきまして、格別のご愛顧を賜り、厚く御礼申し上げます。

さて、このたび田辺三菱製薬株式会社が販売しております『リスペリドン錠1mg/2mg/3mg「ヨシトミ」』および『リスペリドン細粒1%「ヨシトミ」』につきまして、ニプロ株式会社へ販売移管することになりましたので、謹んでご案内申し上げます。なお、当製品の製造販売元は全星薬品工業株式会社で変更ございません。

販売移管についてのご理解と、より一層のご愛顧を賜りますよう、宜しくお願い申し上げます。

謹白

記

1. 発売日：2025年1月20日(月)

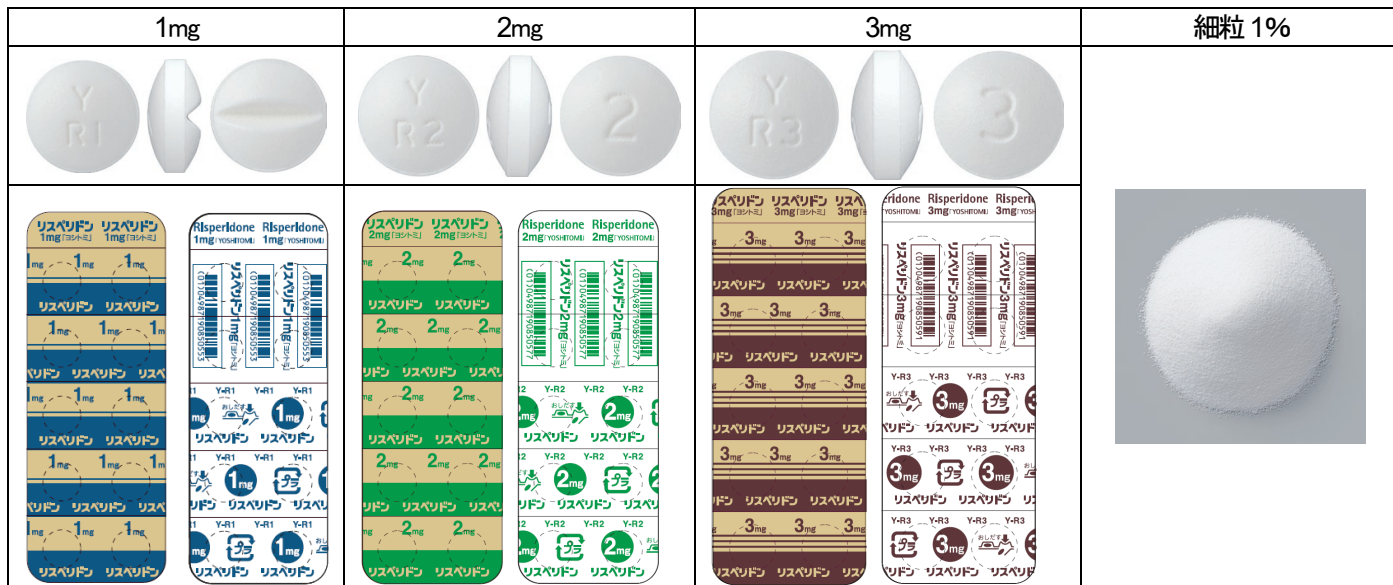

2. 薬価・薬価基準収載医薬品コード・レセプト電算処理システムコード

製品名	包装	薬価(円)		薬価基準収載 医薬品コード (個別医薬品コード)	レセプト電算処理 システムコード
		単位薬価	包装薬価		
リスペリドン錠 1mg「ヨシトミ」	PTP100 錠	10.10/錠	1,010	1179038F1015 (1179038F1147)	620005613
	バラ 1000 錠		10,100		
リスペリドン錠 2mg「ヨシトミ」	PTP100 錠	12.50/錠	1,250	1179038F2151	620005626
	バラ 1000 錠		12,500		
リスペリドン錠 3mg「ヨシトミ」	PTP100 錠	18.70/錠	1,870	1179038F3115	620008161
	バラ 1000 錠		18,700		
リスペリドン細粒 1%「ヨシトミ」	100g	65.90/g	6,590	1179038C1140	620005599

※販売移管前後で薬価、薬価基準収載医薬品コード(個別医薬品コード)、レセプト電算処理システムコードに変更はございません。
※田辺三菱製薬株式会社販売品のリスペリドン錠 1mg/2mg「ヨシトミ」には PTP1000 錠包装がございましたが、販売移管を機に、包装中止とさせていただきます。

次ページに続く

3. 統一商品コード・調剤包装単位コード・販売包装単位コード

製品名	包装	統一商品コード	調剤包装単位コード	販売包装単位コード
リスペリドン錠 1mg「ヨシトミ」	PTP100 錠	190-59313-9	 (01)04987190850553	 (01)14987190593136
	バラ 1000 錠	190-59315-3	 (01)04987190850560	 (01)14987190593150
リスペリドン錠 2mg「ヨシトミ」	PTP100 錠	190-59316-0	 (01)04987190850577	 (01)14987190593167
	バラ 1000 錠	190-59318-4	 (01)04987190850584	 (01)14987190593181
リスペリドン錠 3mg「ヨシトミ」	PTP100 錠	190-59327-6	 (01)04987190850591	 (01)14987190593273
	バラ 1000 錠	190-59328-3	 (01)04987190850607	 (01)14987190593280
リスペリドン細粒 1%「ヨシトミ」	100g	190-59329-0	 (01)04987190850614	 (01)14987190593297

4. ケースサイズ・重量等

製品名	包装	個装箱		外装ケース		
		サイズ [縦×横×高さ] (mm)	重量 (g)	サイズ [縦×横×高さ] (mm)	重量 (kg)	梱入数
リスペリドン錠 1mg「ヨシトミ」	PTP100 錠	47 x 105 x 35	27.6	260 x 366 x 235	3.2	100
	バラ 1000 錠	52 x 52 x 100	133.6	281 x 340 x 129	4.3	30
リスペリドン錠 2mg「ヨシトミ」	PTP100 錠	47 x 105 x 35	31.3	260 x 366 x 235	3.5	100
	バラ 1000 錠	58 x 58 x 115	178.9	316 x 376 x 144	5.8	30
リスペリドン錠 3mg「ヨシトミ」	PTP100 錠	50 x 125 x 40	43.5	280 x 416 x 270	4.9	100
	バラ 1000 錠	63 x 63 x 126	256.4	345 x 412 x 150	8.2	30
リスペリドン細粒 1%「ヨシトミ」	100g	67 x 67 x 112	171.1	316 x 376 x 144	3.8	20

5. その他

製品名	貯法	規制区分	使用期限	日本標準商品 分類番号
リスペリドン錠 1mg「ヨシトミ」	室温保存	劇薬、処方箋医薬品※1	3 年	871179
リスペリドン錠 2mg「ヨシトミ」				
リスペリドン錠 3mg「ヨシトミ」				
リスペリドン細粒 1%「ヨシトミ」				

※1 注意—医師等の処方箋により使用すること

6. 参考 販売移管前品（田辺三菱製薬販売品）の統一商品コード・調剤包装単位コード・販売包装単位コード

製品名	包装	統一商品 コード	調剤包装単位 コード	販売包装単位 コード
リスペリドン錠 1mg「ヨシトミ」	PTP100 錠	128-30323-6	04987 128 914364	14987 128 303233
	PTP1000 錠	128-30324-3	04987 128 914364	14987 128 303240
	バラ 1000 錠	128-30325-0	04987 128 914371	14987 128 303257
リスペリドン錠 2mg「ヨシトミ」	PTP100 錠	128-30326-7	04987 128 914388	14987 128 303264
	PTP1000 錠	128-30327-4	04987 128 914388	14987 128 303271
	バラ 1000 錠	128-30328-1	04987 128 914395	14987 128 303288
リスペリドン錠 3mg「ヨシトミ」	PTP100 錠	128-11155-8	04987 128 171750	14987 128 111555
	バラ 1000 錠	128-05890-7	04987 128 133543	14987 128 058904
リスペリドン細粒 1%「ヨシトミ」	100g	128-30329-8	04987 128 914401	14987 128 303295

以上